...di Domenica in Domenica...

PARROCCHIA SAN LEONARDO MURIALDO - *Giuseppini del Murialdo*
Via Murialdo,9 - 20147 Milano - tel. 02 410938
Fax 02-4151014 - e-mail: parmurmi@gmail.com - www.murialdomilano.it

Anno 21 - n° 832 **01-08-2021 – IX dopo Pentecoste**

DOMENICA X DOPO PENTECOSTE

SIAMO NOI IL TEMPIO DEL DIO VIVENTE

Pensiamo che l'indignazione non debba aver spazio in Gesù 'mite e umile di cuore. E invece proprio l'evangelo di questa domenica riferisce il gesto indignato di Gesù che caccia i mercanti dal Tempio di Gerusalemme. Una indignazione accompagnata anche da gesti che manifestano addirittura una qualche forma di violenza: "rovesciò i tavoli dei cambiamonete e le sedie dei venditori di colombe". L'evangelista Giovanni riferendo la stessa scena aggiunge anche l'uso di una frusta fatta di corde...Questo insolito gesto si presta a due letture. La prima, più immediata, è contenuta nelle parole pronunciate da Gesù, parole che esigono il rispetto per la dimora di Dio, casa di preghiera e non covo di ladri. Molte nostre chiese, quelle di particolare valore artistico, diffidano i visitatori dall'entrare con abiti sconvenienti e occhiuti custodi allontanano quanti non hanno abbigliamento adeguato. Sta bene ma ritengo ben più grave mancare di rispetto al luogo sacro mescolando sacro e profano, per esempio imponendo prestazioni economiche per i servizi religiosi. Le bancarelle che assediano soprattutto i santuari non sono certo uno spettacolo dignitoso ma ancor più grave è il comportamento di uomini di Chiesa che utilizzano la Chiesa e le sue risorse per operazioni economiche e finanziarie non sempre limpide. È purtroppo attuale l'invettiva di Gesù: "Voi fate della mia casa un covo di ladri". Ma il gesto di Gesù non solo invoca pulizia per il Tempio, casa di preghiera. Quelli che chiamiamo i 'mercanti del Tempio', i venditori di colombe e di altri animali, erano necessari alla vita del Tempio, in particolare all'esercizio del culto che aveva bisogno di questo commercio. Nel Tempio si compivano offerte rituali e sacrifici di animali, di qui la necessità di disporne per il funzionamento del culto. I mercanti del tempio erano necessari al Tempio, cacciarli come fa Gesù vuol dire annunciare la fine di questo complesso rituale. Il nuovo culto non avrà più bisogno dell'offerta di animali ma dell'offerta della nostra libertà, del dono di noi stessi. Grazie all'offerta che una volta per tutte Cristo ha compiuto di sé sulla croce, non più con il sangue di animali ma con l'irrevocabile dono di se stesso si rinnova l'alleanza con Dio. Il gesto di Gesù che rovescia i tavoli dei venditori che affollano il Tempio e ne garantiscono il funzionamento rituale annuncia così l'imminente fine del Tempio, il superamento della prima alleanza grazie ad un culto 'spirituale che consiste nell'offerta di sé, della propria libertà. L'abitazione di Dio non sarà più il magnifico Tempio costruito dal re Salomone: di quel grandioso edificio resta oggi a Gerusalemme solo un alto muro muto testimone del pianto e della preghiera. L'abitazione di Dio non sarà nessun altro edificio, basilica, cattedrale, chiesa... Quella divina Presenza che Israele riconosceva e adorava nel Tempio, ormai abita nell'umanità di Gesù di Nazareth. Già il racconto dell'Annunciazione indica chiaramente come nel corpo di questa giovane donna, Maria, abita Dio stesso. Anzi, noi siamo ormai il Tempio del Signore, come ricorda Paolo: "Noi siamo il tempio del Dio vivente". E Pietro dirà che i credenti sono ormai quelle pietre vive che costruiscono l'edificio spirituale che è il corpo di Cristo, la Chiesa. Il tempio di Gerusalemme, le nostre chiese, la stessa santa Chiesa non sono che tende provvisorie della divina Presenza: al compimento dei giorni non vi sarà più tempio (Ap. 21,22) ma solo il Signore, Dio tutto in tutti
(a cura di Giuseppe Grampa)

questa settimana

Messe feriali: 8,30 - 18,00 -
Messa Vigiliare - sabato ore 18,00
Messe festive: 8,30- 10,30- 19,00

DOM 01: X dopo Pentecostr
DOM 08: XI dopo Pentecoste
In tutte le Messe Il gruppo S. Vincenzo raccolgie le offerte per i bisognosi della Parrocchia

ANNO DI SAN GIUSEPPE

Mi meraviglia sempre pensare a San Giuseppe.
La meraviglia sta nel guardare un uomo, come ognuno di noi, che senza tante domande si fida di Dio.
La sua vita è travolta dall'iniziativa di Dio ma lui si affida completamente, concretamente nella vita di ogni giorno, in ogni decisione, in ogni difficoltà.
Vai. Alzati. Non temere. Nessuna spiegazione. E lui si fida.
Il silenzio di Giuseppe è un grande esempio: nel silenzio si mette a servizio di Dio, della sua famiglia.
Signore aiutami a stare con te e a fidarmi come S. Giuseppe.

Antonietta Tumolo

ANNO DI SAN GIUSEPPE

San Giuseppe ha quattro virtù:
umiltà, nascondimento, ubbidienza e spirito di sacrificio.
Chiediamo a San Giuseppe di convertire noi che siamo orgogliosi, che amiamo apparire, che contestiamo l'abitudine, che facciamo ciò che ci piace.

Carlo Anti

ANTICA PREGHIERA A SAN GIUSEPPE
San Giusippuzzu vu siti lu patri,
vergini puru comu la matri.
Maria la rosa, Giuseppi lu ggigliu,
datimi aiutu, cunfortu e cunsigliu.
Unn'hanna scurari sti jurnati
senza putiri essiri cunsulati.
P'u bambineddu c'aviti 'mbrazza,
Patri ranni facitimi a grazia.
Pì lu vastuni e pì lu ggigliu,
datimi aiutu, cunfortu e cunsigliu.

A cura di Angela e Franco Caristia

CARISSIMI LETTORI

Il FOGLIO GIALLO per qualche settimana riposa

RITORNA il 29 agosto

Arrivederci a presto!

"Amare come Giuseppe ha amato, credere come Giuseppe ha creduto, vivere come Giuseppe ha vissuto. Fai la prova, non c'è grazia che io non abbia ottenuto per intercessione di San Giuseppe".
(Santa Teresa d'Avila)

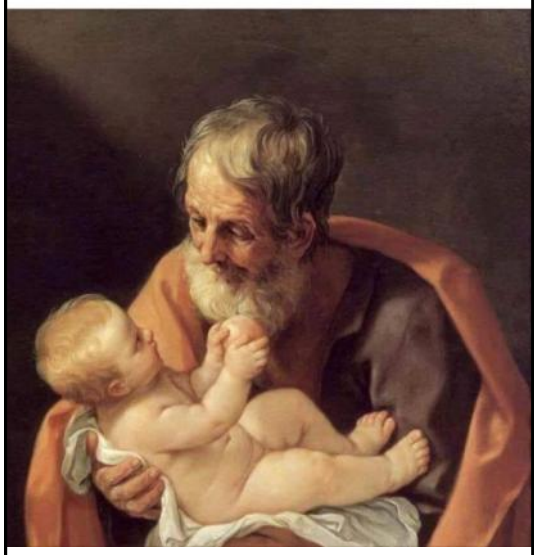

A cura di Franca Monti

SPORTING MURIALDO

educare nello sport...

STAGIONE 2021/22

CALCIO, BASKET, VOLLEY, GINNASTICA RITMICA

PREISCRIZIONI APERTE!
vieni a trovarci o visita il nostro sito
www.sportingmurialdo.it

OPEN DAYS: 11, 18, 25 settembre ore 15

CATEGORIE CALCIO
PRIMI CALCI (2015-16)
BIG SMALL (2014-15)
UNDER 9 (2012-13)
UNDER 10 (2011-12)
UNDER 11 (2010-11)
UNDER 13 (2008-09)
UNDER 15 (2006-07)

CATEGORIE BASKET
PRIMOBASKET (2014-16)
UNDER 10 (2011-13)

CATEGORIE VOLLEY
PRIMOVOLLEY (2013-16)
AGONISTICA (2003-10)

CATEGORIE GINNASTICA
anni 2014-17

facebook: fb.me/SportingMurialdo instagram: sportingmurialdo
email: sporting.murialdo@gmail.com
oratorio Murialdo, via Murialdo 9, 20147 Milano

EVENTI ORGANIZZATI DAL
MUNICIPIO 6

Comune di Milano

in collaborazione con:

evento gratuito per la cittadinanza

CSI Milano e Sporting Murialdo
organizzano
"Il mio cortile POP"